

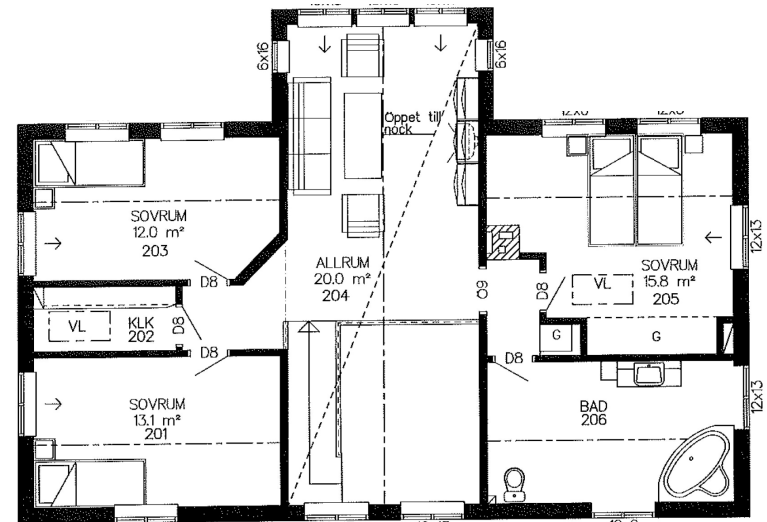

ENTREVANING
INV. AREA: 98,6 m²



OVERVANING
INV. AREA: 86,2 m²

Plänen är skyddad enligt upphovsrättslagen och får inte kopieras, spridas eller i övrigt användas utan upphovsmannens medgivande.

HUVUDRITNING

		BET	ANT	ANDRINGEN AVSER	DATUM	SIGN
	RITAD	BYGGHERRER: Willa 1277				
	AB					
DATUM						
Tel: 0382-206 50, fax 200 24 Bäckg. 5, 570 02 Stockaryd		ORDER NR.	RITN. NR.	BET	SKALA 1:100	
		1277	A-01	D		



FASAD MOT SÖDER

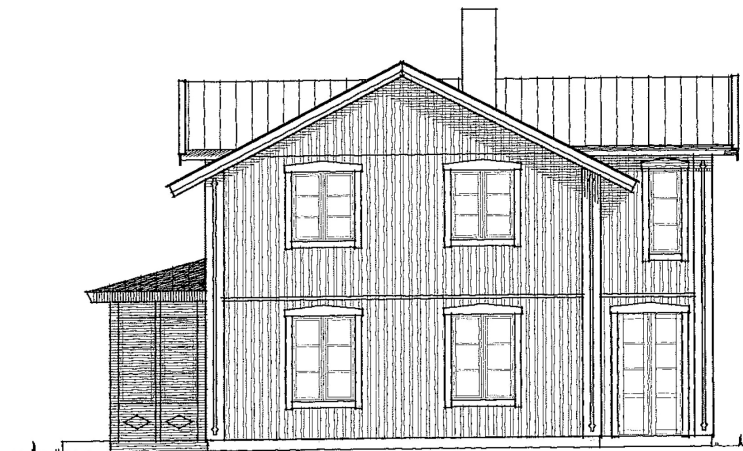

FASAD MOT ÖSTER

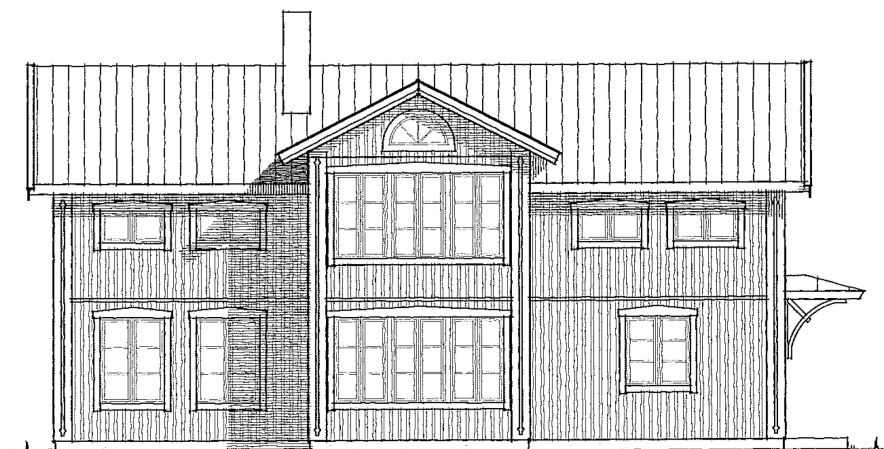

FASAD MOT NORR

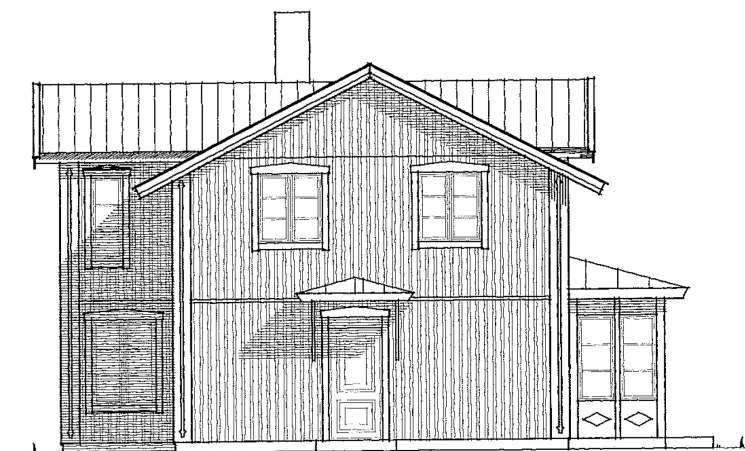

HUVUDRITNING

Ritningen är skyddad enligt upphovsrättslagen och får inte kopieras, spridas eller i övrigt användas utan upphovsmännens medgivande.

		BET	ANT	ÄNDRINGEN AVSER	DATUM	SIGN	
		BYGGHERRER: Willa 1277				SKALA 1:100	
Tel: 0382-206 50, fax 200 24 Bäckg. 5, 570 02 Stockeryd		ORDER NR.	1277	RITN NR.	A-02	BET D	

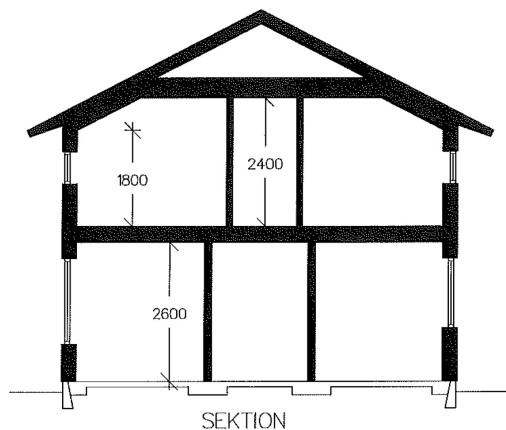

ANVISNINGAR

Gällande regler BBR & BKR 99
Möblering enligt svensk standard

Huset är klassat som BR3 byggnad

Leveransomfattning enligt Willa Nordics
Checklista/Leveransbeskrivning

Öppna spisar utförs med luckor för
eldstadsöppning (pga ventilation)

VÄRMESYSTEM

Nibe Fighter 310
Varma golv: Wirsbo i BTG
Överväning: Elradiatorer

Uteluft via spaltventiler fönsterkarm,
enligt markering på plan

Ventilationsdragning utförs i möjligaste
mån dold i schakt & bjälklag enligt
markering på ritning

GOLVBELÄGGNING

Rum belagda med klinkers:
RUM 101 (DELVIS), 104, 105, 206

BETECKNINGAR

VM Vattenmätare
GVF Golvvärmefördelare
VUK Väggvattenukastare
Stuprör (max 12m ränna/rör)
Ø stuprör anslutet till mark
O stuprör med utkastare
FMS Fasadmätarskåp
(överkant 1800 över mark)
↔ Bjälklagsriktning
VL Vindslucka m. stege (beakta placering
av belysning i små rum)

HUVUDRITNING

BET	ANT	ANDRINGEN AVSER	DATUM	SIGN
		RITAD AB	BYGGHERRER: Willa 1277	
		DATUM	SKALA 1:100	
Tel: 0382-206 50, fax 200 24 Bäckg. 5, 570 02 Stockaryd		ORDER NR. 1277	RITN. NR. A-05	BET A