

ENTREVÅNING
INV. AREA: 85,5 m²



ÖVERVÅNING
INV. AREA: 85,5 m² (INKL. ÖPPET NER OCH TRAPPA)

SKALA 1:100
10
9
8
7
6
5
4
3
2
1

BET.	ANT.	REVIDERINGEN AVSER	URSPRUNGSARKITEKT	DATUM	SIGN.
STATUS Utgåva 1			Peo Oskarsson		
		Willa Nordic AB Bäckgatan 5 SE-570 02 Stockaryd Tfn. +46 382 181 000 Fax +46 382 200 24	Alla rättigheter till denna ritning tillkommer exklusivt Willa Nordic AB och skyddas av upphovsrättslagen. Ritningen får ej kopieras, ändras, spridas eller på annat sätt användas utan Willa Nordic AB:s skriftliga godkännande.		
FASTIGHET PORTLAND ALT 1			SKALA 1:100		
BYGGHERR			ARK A3		
TYP AV RITNING PLANER			PROJEKT NR. port		
			RITNING NR. A-01		

2015-04-16 10:30:2

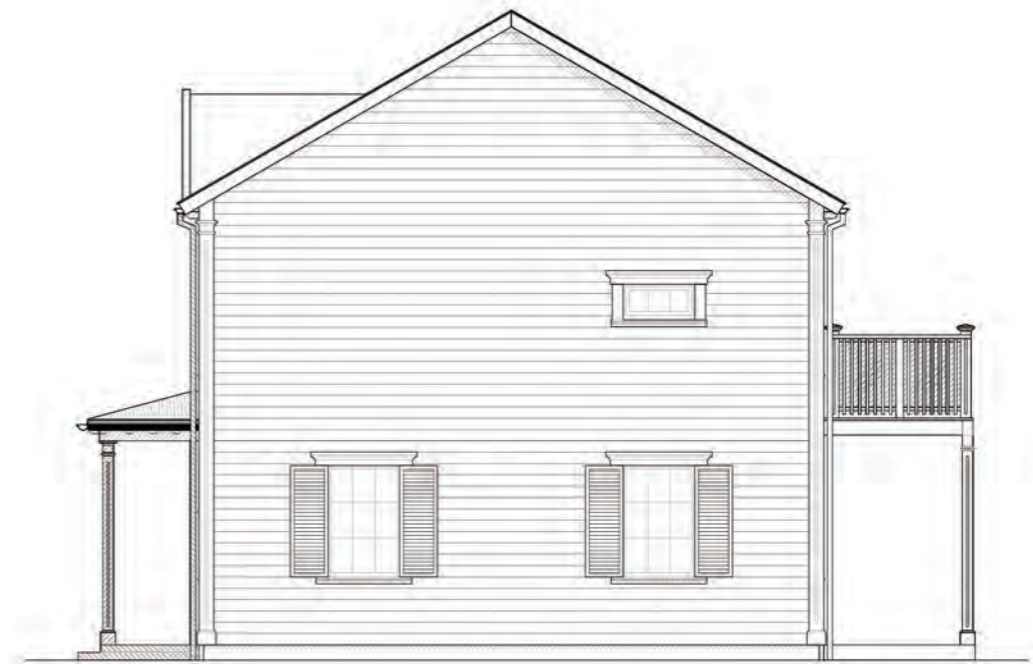

SKALA 1:100
10
5
0
1
2
3
4
5
6
7
8
9
10

BET.	ANT.	REVIDERINGEN AVSER	DATUM.	SIGN.
STATUS			URSPRUNGSARKITEKT	
Utgåva 1			Peo Oskarsson	
		Willa Nordic AB Bäckgatan 5 SE-570 02 Stockaryd Tfn. +46 382 181 000 Fax +46 382 200 24	Alla rättigheter till denna ritning tillkommer exklusivt Willa Nordic AB och skyddas av upphovsrättslagen. Ritningen får ej kopieras, ändras, spridas eller på annat sätt användas utan Willa Nordic AB:s skriftliga godkännande.	
FASTIGHET				
PORTLAND ALT 1				
BYGGHERR				
TYP AV RITNING				
FASADER				
SKALA	ARK			
1:100	A3			
PROJEKT NR.				
port				
RITNING NR.	BET.			
A-02				

2015-04-16 10:30:42

ANVISNINGAR

TYP AV RITNING

RITNING NR

REVIDERING

Sektion

A-03



SEKTION A-A

Gällande regler BBR, Möblering enligt svensk standard

Huset är klassat som BR3 byggnad

Leveransomfattning enligt Willa Nordics checklista/Leveransbeskrivning

Öppna spisar ska utföras med luckor för eldstadsöppning (pga ventilation)

På ritningen har ej redovisats takhuvar för typ ventilation, imkanal, avloppsluftning samt anordningar för taksydd.

VENTILATION

Mekanisk frånluft / Frånluftsvärmepump med uteluft via spaltventiler i fönsterkarm enligt markering på plan.

Ventilationsdragning utförs dold i schakt och bjälklag. Synlig enligt markering på ritning.

Ventilation i garage/förråd med självdrag.

BETECKNINGAR

- CD Centraldammsugare
- DM Diskmaskin
- F Fast fönster
- F Fry
- FJV Fjärrvärmväxlare
- FMS Fasadmätarskåp (överkant 1800 över mark)
- G Garderob
- GVF Golvvärmefördelare
- HT Handdukstork
- KF Kyl/Frys
- KS Kyl/Sval
- L Linneskåp
- MIC Microvågsugn
- R Råglas
- ST Städskåp
- TH Takhöjd
- TM Tvättmaskin
- TN Tvättnedkast
- TT Torktumlare
- TS Torkskåp
- U Ugn
- V Valvkarm
- VL Vindslucka med steg (beakta placering av belysning i små rum)
- VM Vattenmätare
- VP Värmepump
- VUK Väggvattenutkastare
- VVB Varmvattenberedare
- Ö Öppningskarm

- # Klinker
- Ø Stuprör, (max 12 m ränna/rör)
- Bjälklagsriktning
- Inbyggd balk
- Synlig balk

BET. ANT. REVIDERINGEN AVSER. DATUM. SIGN.

STATUS: Utgåva 1. URSPRUNGSAKITEKT: Peo Oskarsson



Willa Nordic AB
Bäckgatan 5
SE-570 02 Stockaryd
Tfn. +46 382 181 000
Fax. +46 382 200 24

Alla rättigheter till denna ritning tillkommer exklusivt Willa Nordic AB och skyddas av upphovsrättslagen. Ritningen får ej kopieras, ändras, spridas eller på annat sätt användas utan Willa Nordic AB:s skriftliga godkännande.

FASTIGHET: PORTLAND ALT 1

BYGGHERR: SKALA: 1:100. ARK: A3

TYP AV RITNING: Sektion. PROJEKT NR: port

RITNING NR: A-03. BET.

SKALA 1:100
10
5
0
1
2
3
4
5
6
7
8
9
10

2015-04-16 10:31:05